ПРОЕКТ ПРАВИЛ ЗЕМЛЕПОЛЬЗОВАНИЯ И ЗАСТРОЙКИ МУНИЦИПАЛЬНОГО ОБРАЗОВАНИЯ "ГУСЕВСКИЙ ГОРОДСКОЙ ОКРУГ" КАЛИНИНГРАДСКОЙ ОБЛАСТИ

Карта границ зон с особыми условиями использования территорий, границ территорий объектов культурного наследия

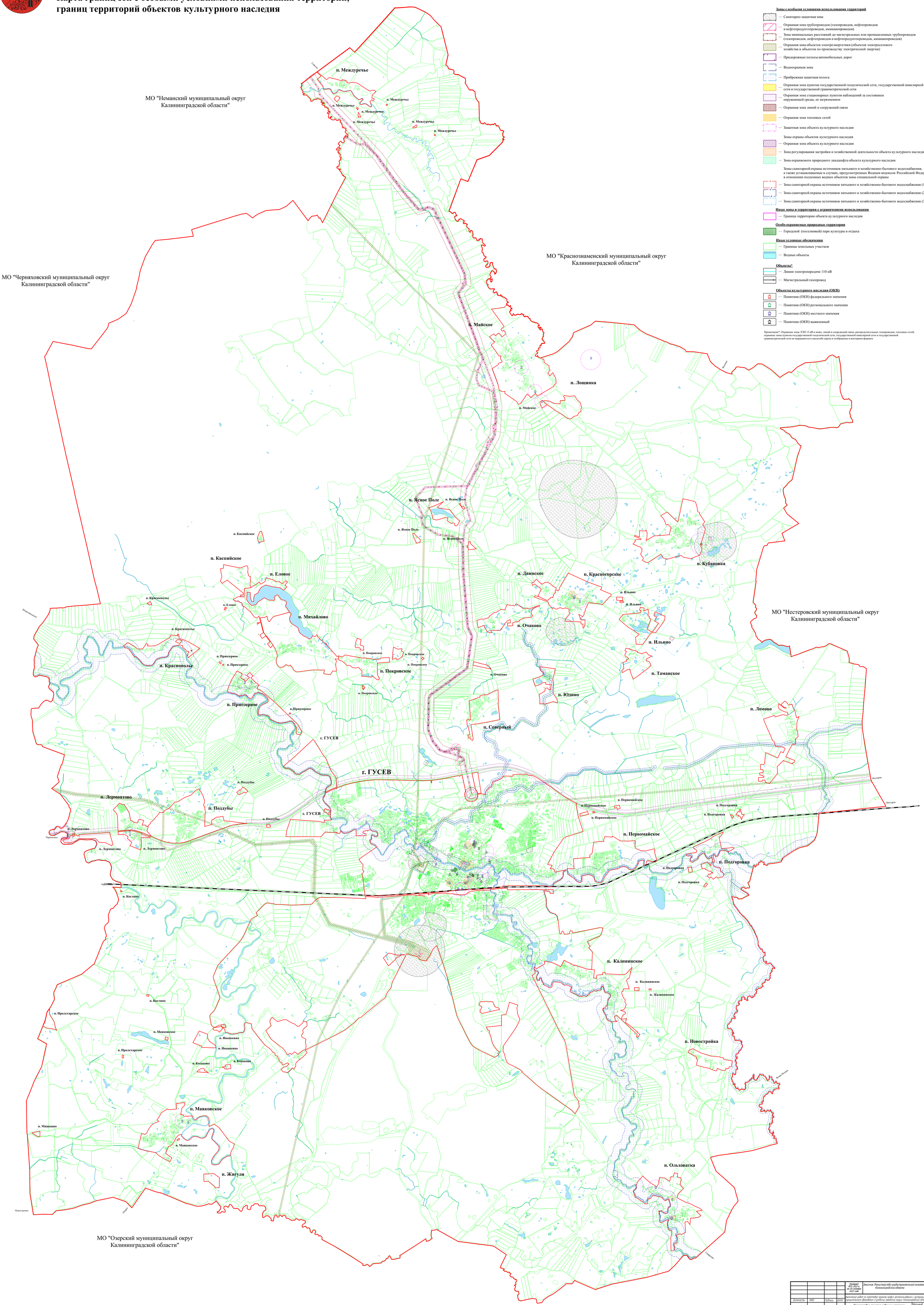

УСЛОВНЫЕ ОБОЗНАЧЕНИЯ

Границы

- Городского округа
- Населённого пункта

Населенные пункты

ГУСЕВ	Административный центр городского округа
Михайлово	Населённый пункт

Зоны с особыми условиями использования территорий

- Санитарно-защитная зона
- Охранная зона трубопроводов (газопроводов, нефтепроводов и нефтепродуктопроводов, аммиакопроводов)
- Зона минимальных расстояний до магистральных или промышленных трубопроводов (газопроводов, нефтепроводов и нефтепродуктопроводов, аммиакопроводов)
- Охранная зона объектов электроэнергетики (объектов электросетевого хозяйства и объектов по производству электрической энергии)
- Придорожные полосы автомобильных дорог
- Водоохранная зона
- Прибрежная защитная полоса
- Охранная зона пунктов государственной геодезической сети, государственной нивелирной сети и государственной гравиметрической сети
- Охранная зона стационарных пунктов наблюдений за состоянием окружающей среды, ее загрязнением
- Охранная зона линий и сооружений связи
- Охранная зона тепловых сетей
- Защитная зона объекта культурного наследия

Зоны охраны объектов культурного наследия

- Охранная зона объекта культурного наследия
- Зона регулирования застройки и хозяйственной деятельности объекта культурного наследия
- Зона охраняемого природного ландшафта объекта культурного наследия

Зоны санитарной охраны источников питьевого и хозяйственно-бытового водоснабжения, а также устанавливаемые в случаях, предусмотренных Водным кодексом Российской Федерации, в отношении подземных водных объектов зоны специальной охраны

- Зона санитарной охраны источников питьевого и хозяйственно-бытового водоснабжения (1 пояс)
- Зона санитарной охраны источников питьевого и хозяйственно-бытового водоснабжения (2 пояс)
- Зона санитарной охраны источников питьевого и хозяйственно-бытового водоснабжения (3 пояс)

Иные зоны и территории с ограничениями использования

- Граница территории объекта культурного наследия

Особо охраняемые природные территории

- Городской (поселковый) парк культуры и отдыха

Иные условные обозначения

- Границы земельных участков
- Водные объекты

Объекты*

- Линии электропередачи 110 кВ
- Магистральный газопровод

Объекты культурного наследия (ОКН)

- Памятник (ОКН) федерального значения
- Памятник (ОКН) регионального значения
- Памятник (ОКН) местного значения
- Памятник (ОКН) выявленный

Примечание*: Охранные зоны ЛЭП 15 кВ и ниже, линий и сооружений связи, распределительных газопроводов, тепловых сетей, охранные зоны пунктов государственной геодезической сети, государственной нивелирной сети и государственной гравиметрической сети не выражаются в масштабе карты и отображены в векторном формате

				Контракт №10-2022-к от 30 сентября 2022 года	Заказчик Министерство градостроительной политики Калининградской области
Должность	ФИО	Подпись	Дата	Выполнение работ по подготовке проекта правил землепользования и застройки муниципального образования «Гусевский городской округ» Калининградской области	
ГАП	Касимова М.А.			Проект правил землепользования и застройки муниципального образования "Гусевский городской округ" Калининградской области "Карта границ зон с особыми условиями использования территорий, границ территорий объектов культурного наследия"	Масштаб 1 : 25000 / Лист / Листов
Архитектор	Винокурова А.В.				ООО "ИНЛИГЕОМИР"