Документация по градостроительному зонированию
МО "Михайловское сельское поселение"
Гусевского района Калининградской области

Правила землепользования и застройки МО "Михайловское сельское поселение"

Карта граостроительного зонирования территории
М 1: 25 000

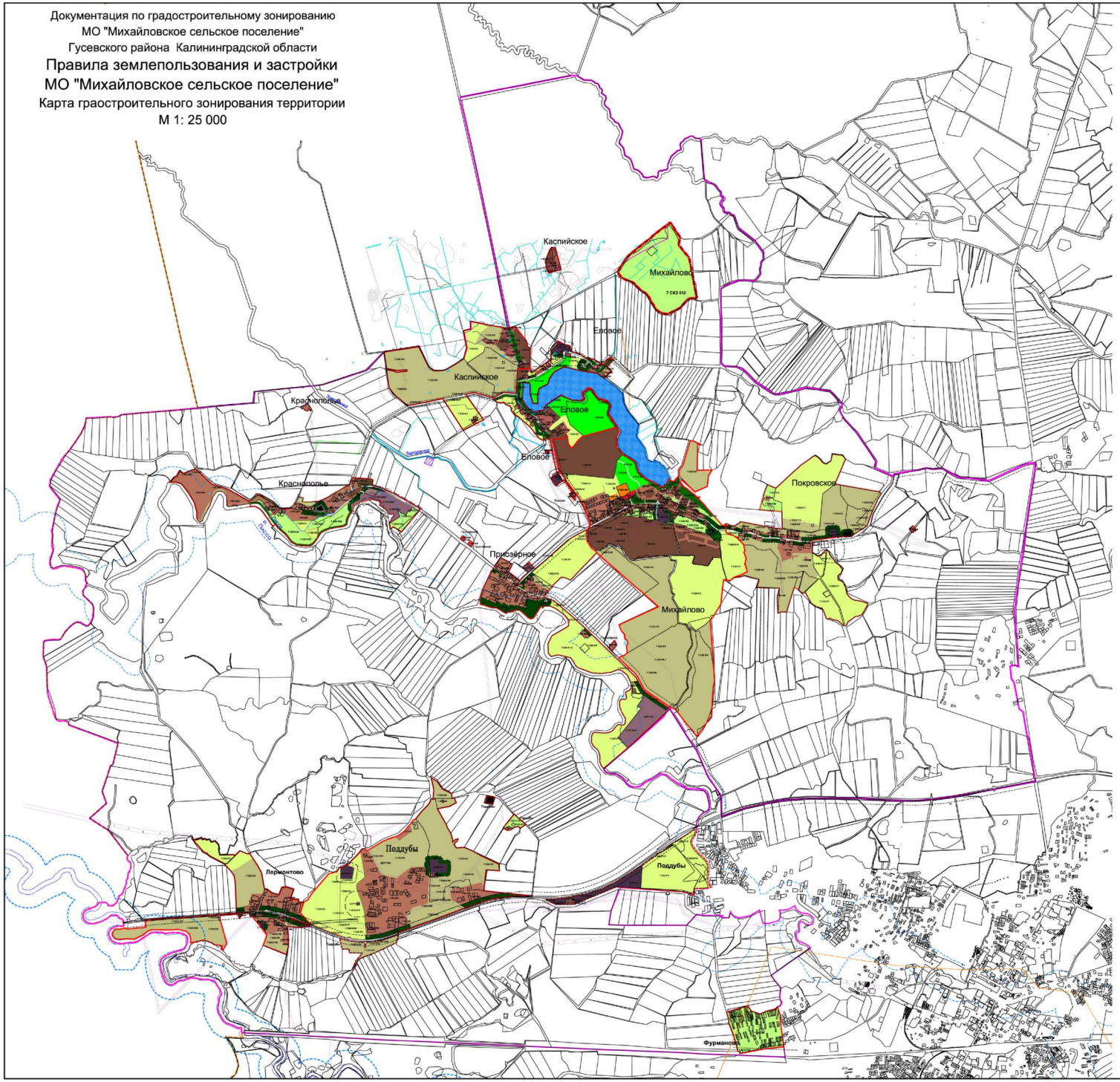

Условные обозначения:

Граница МО "Михайловское сельское поселение"
Граница населенного пункта
Граница образованных земельных участков

ЖИЛЫЕ ЗОНЫ:

Жилые зоны (Ж):

- зоны застройки индивидуальными жилыми домами – объектов отличия комфортности
- зоны застройки индивидуальными жилыми домами повышенной комфортности

Общественно-деловые зоны (О ОДЗ):

- зоны (территории) объектов общественного и коммунального назначения, в том числе:

зоны делового, общественного и коммерческого назначения; зоны размещения объектов социального и коммунально-бытового назначения; зоны обслуживания объектов, необходимых для осуществления производственной и предпринимательской деятельности

- зоны (территории) объектов дошкольного, начального общего и среднего образования;

зоны стационарных объектов здравоохранения и лечебного дела

Производственные зоны, зоны инженерных и транспортных инфраструктур (ПЗИТ):

- зоны (территории) для санитарно-защитных производственных и коммунально-складских объектов, в том числе:

среду и коммунальных объектов, объектов жилищно-коммунального хозяйства, объектов транспорта, объектов сетевой торговли - источников вредного воздействия на окружающую среду с размером их санитарной зоны от 50 до 300 м (I-V класса опасности)

- зоны (территории) объектов инженерной, транспортной инфраструктур, объектов гражданского назначения, коммерческого и коммунально-складского назначения

- зоны учреждений сети населенных пунктов с локальными объектами инженерной инфраструктуры

- зоны (территории) кладбищ и мест захоронения

Зоны рекреационного назначения (Р):

- зоны застройки объектами рекреационного назначения - объектами, предназначенными для организации отдыха и туризма, объектами социального значения

- территории особых охраняемых общественных (парков, бульваров, набережных, городских зон отдыха и массовых пунктов - кроме пляжей и акваторий)

- территории для массового и спортивных мероприятий, отдыха и туризма

Зоны сельскохозяйственного использования (СХ):

- зоны, занятые объектами сельскохозяйственного назначения и предназначенные для ведения сельского хозяйства, личного подсобного хозяйства, развития объектов сельскохозяйственного назначения

- зоны сельскохозяйственных угодий – пашни, сенокосы, пастбища, залежи, земель используемые садоводами

- зоны сельскохозяйственных угодий – пашни, сенокосы, пастбища, залежи, земель, занятых коллективными садами, земель, занятых объектами сельскохозяйственного назначения и предназначенных для ведения сельского хозяйства, дачного хозяйства, садоводства, личного подсобного хозяйства, размещения объектов сельскохозяйственного назначения, которые может быть занесены на зоны Жилой, Общественно-деловой, расположенных в границах населенных пунктов (сохранение территорий для их использования в дальнейшем (устойчивый порядок внесения изменений в ПЗЗ))

Специального назначения (СН):

- зоны (территории) занятые кладбищами, крематориями, скотомогильниками, объектами размещения отходов потребления (ТКО) и иными объектами, размещение которых может быть обеспечено только путем выделения указанных зон и недопустимо в других территориальных зонах

Территории и зоны охраны памятников истории и культуры.

Примечания:

ГПЗ-положения или градостроительного регламентирующие застройки, устанавливающие специальные особые условия использования территории объединяются последней цифрой года, сокращенной со строительно-технической особых условий использования территорий

С - отсутствие в пределах особых условий использования территорий.

1 - санитарно-защитные зоны;

2 - охранные зоны трансформ и инженерных коммуникаций;

3 - зоны санитарной охраны источников водоснабжения и водопроводов питьевого назначения;

4 - водоохранные зоны и прибрежные защитные полосы;

5 - зоны охраны объектов культурного наследия, археологические территории, зарегистрированные культурного наследия;

6 - территории, экологически осуществляется и хозяйственная деятельность, которые ограничены природопользования

Приказ/закона РФ от 17 февраля 2000 г. №135;

7 - придорожные полосы автомобильных дорог;

(с * - территориальных зон, устанавливаемых под действием более чем одного особого условия использования территории (см. карта зон с особыми условиями территории)

Заказчик: Администация МО "Михайловское сельское поселение"			
Год выпуска: 2012 Инвентарный номер:			Масштаб 1:25000
Должн-ть	Фамилия	Подпись	Калининградская обл., Документация по градостроительному использованию МО "Михайловское поселение" Гусевского района
Директор	Ефимова Н.И		Правила землепользования и застройки в МО "Михайловское сельское поселение"
Рук. Проект	Меней О.В.		стадия: ПЗ; лист; листов
Инж.Экон.			
Инженер	Андреева В.Н.		Карта градостроительного зонирования территории
			ООО"НИКОР ПРОЕКТ"