

"УТВЕРЖДАЮ"
Заместитель главы администрации
МО «Гусевский городской округ»
П.С. Нефедов



ПОРУБОЧНЫЙ БИЛЕТ

№ 44 от «28» мая 2025 года

Кому: начальнику Михайловского ТО, Клочкову А.М., Калининградская обл., Гусевский район, п. Михайлово, ул. Центральная, 41, 238043
(наименование застройщика, собственника, арендатора, пользователя, почтовый индекс и адрес)

Настоящим разрешается производить работы по: по спилу зеленых насаждений (деревьев) на основании п/п 6, ст. 4
(наименование работ)

на земельном участке, расположенном: Калининградская обл., Гусевский район, п. Лермонтово, ул. Зеленая, 42
(адрес, месторасположение, кадастровый номер земельного участка)

Основание выдачи порубочного билета: акт о необходимости обрезки зеленых насаждений в целях предотвращения аварийных и чрезвычайных ситуаций №44 от 28.05.2025 г., акт обследования зеленых насаждений №44 от 28.05.2025 г., с приложением подеревной съемки и перечетной ведомости №44 от 28.05.2025 г.

Оплата компенсационной стоимости: на основании п/п 1, ст. 5-1

В соответствии с подеревной съемкой и перечетной ведомостью разрешается:

вырубить	<u>3 (три)</u>	шт. деревьев
	(указывается количество числом и прописью)	шт. кустарников
обрезать	-----	шт. деревьев
	(указывается количество числом и прописью)	шт. кустарников
сохранить	-----	шт. деревьев
	(указывается количество числом и прописью)	шт. кустарников

Условия компенсационного озеленения: проект компенсационного озеленения «Гусевский район, п. Лермонтово»

Место вывоза срубленных зеленых насаждений и порубочных остатков: территория АО «Утилизация мусора» - Гусевский р-н, п. Жаворонково.

Условия разрешительной документации включают мероприятия по корчевке пней

Договор с организацией - производителем не предусмотрен.

Дату начала работ по вырубке зеленых насаждений сообщить в администрацию муниципального образования "Гусевский городской округ" не позднее чем за 5 (пять) рабочих дней до назначенного срока.

Работы проводить с соблюдением правил техники безопасности, пожарной безопасности.

Срок действия порубочного билета: 1 год.

Неотъемлемой составной частью порубочного билета является копии перечетной ведомости и подеревной съемки, заверенные в установленном порядке.

Порубочный билет получил:

Нач. Мих. отд. охраны
(должность, организация, Ф.И.О., подпись, телефон)

Клочков А.М.

Информацию о выполнении работ сообщить в администрацию МО «Гусевский городской округ» в течение 5 (пяти) рабочих дней после завершения работ.

Порубочный билет закрыт на основании акта освидетельствования места вырубki (сноса) зеленых насаждений № _____ от "___" _____ 20__ года.

Дополнительные условия: (*) - произвести обрезку ветвей, места среза/(спила) обрабатывать масляной краской на натуральной олифе.

Формовочная обрезка проводится с целью придания кроне заданной формы и сохранения ее, выравнивания высоты растений, достижения равномерного расположения скелетных ветвей п. 3.1.4 Приказа Госстроя РФ от 15.12.1999 № 153 «Об утверждении Правил создания, охраны и содержания зеленых насаждений в городах Российской Федерации».

"УТВЕРЖДАЮ"
Председатель комиссии
по учету и вырубке (сносу)
зеленых насаждений и компенсационному
озеленению на территории муниципального
образования "Гусевский городской округ"
начальник отдела ГО и ЧС
И.И. Ольшанский



АКТ
обследования зеленых насаждений
№ 44 от «28» мая 2025 года

Комиссией по учету и вырубке (сносу) зеленых насаждений и компенсационному озеленению на территории муниципального образования "Гусевский городской округ" в составе:

Заместителя председателя:

Ведущий специалист отдела эксплуатации и содержания объектов благоустройства – О.Н. Галькова;

Членов комиссии:

Заместитель руководителя МАУ «Чистота» - А.А. Дубовицкий;

Главный специалист отдела эксплуатации жилищного фонда – В.В. Драшук.

на основании заявления: Калькис О.И., Калининградская обл., Гусевский район, п. Лермонтово, ул. Зеленая, д. 42, 238043, вх. №08жкх от 15.05.2025
(наименование заявителя, почтовый адрес)

по результатам оперативного обследования земельного участка по адресу: **Калининградская обл., Гусевский район, п. Лермонтово, ул. Зеленая, 42** установлено, что на земельном участке произрастают зеленые насаждения, указанные в подервной съемке и перечетной ведомости, являющихся приложением к настоящему акту.

Видовой, породный состав, состояние и иные характеристики зеленых насаждений соответствуют приведенным в прилагаемой перечетной ведомости.

Комиссия считает возможным выдать порубочный билет заявителю.

Заместитель председателя комиссии:

Ведущий специалист отдела эксплуатации и содержания объектов благоустройства



О.Н. Галькова

Члены комиссии:

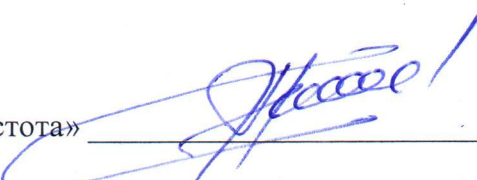
Заместитель руководителя МАУ «Чистота»

А.А. Дубовицкий

Главный специалист отдела эксплуатации жилищного фонда

В.В. Драшук

"УТВЕРЖДАЮ"
Председатель комиссии
по учету и вырубке (сносу)
зеленых насаждений и компенсационному
озеленению на территории муниципального
образования "Гусевский городской округ"
начальник отдела ГО и ЧС
И.И. Ольшанский



АКТ
о необходимости обрезки/спила зеленых насаждений в
целях предотвращения аварийных и чрезвычайных ситуаций
№44 от «28» мая 2025 года

Комиссией по учету и вырубке (сносу) зеленых насаждений и компенсационному озеленению на территории муниципального образования "Гусевский городской округ" в составе:

Заместителя председателя:

Ведущий специалист отдела эксплуатации и содержания объектов благоустройства –
О.Н. Галькова

Членов комиссии:

Заместитель руководителя МАУ «Чистота» - А.А. Дубовицкий;

Главный специалист отдела эксплуатации жилищного фонда – В.В. Дращук

на основании заявления: Калькис О.И., Калининградская обл., Гусевский район, п. Лермонтово, ул. Зеленая, д. 42, 238043, вх.№08жкх от 15.05.2025
(наименование заявителя, почтовый адрес)

проведено обследование земельного участка, расположенного: **Калининградская обл., Гусевский район, п. Лермонтово, ул. Зеленая, 42**

В результате обследования установлено, что на земельном участке произрастают зеленые насаждения следующего видового, породного состава и состояния:

№ п/п	№ на подеревной съемке	Порода, вид зеленых насаждений	Состояние
1	1,2,3	Ива	Неудовлетворительное

Состояние и иные характеристики данных зеленых насаждений могут привести к аварийной ситуации.

Комиссия считает возможным выдать порубочный билет на санитарную рубку.

Все работы должны производиться в полном соответствии с требованиями техники безопасности данного вида работ.

Заместитель председателя комиссии:

Ведущий специалист отдела эксплуатации
и содержания объектов благоустройства

О.Н. Галькова

Члены комиссии:
Заместитель руководителя МАУ «Чистота»

А.А. Дубовицкий

Главный специалист отдела эксплуатации жилищного фонда

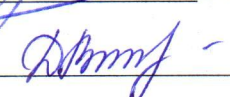
В.В. Дращук

УТВЕРЖДАЮ:

Председатель комиссии по учету и вырубке (сносу) зеленых насаждений и компенсационному озеленению на территории муниципального образования

"Гусевский городской округ" начальником отдела ГО и ЧС

И.И. Ольшанский



Перечетная ведомость зеленых насаждений №44

от "28" мая 2025 года

на земельном участке, расположенном по адресу:

Калининградская обл., Гусевский район, п. Лермонтово, ул. Зеленая, 42

(адрес, местоположение, кадастровый номер земельного участка)

№ на подеревной съёмке	Порода, вид зеленых насаждений	Диаметр ствола (для деревьев - на высоте 1,3 м), см	Номер группы	Возраст кустарников, живых изгородей, цветников, лет	Площадь газонов, м ²	Характеристика состояния зеленых насаждений (хорошее, удовлетворительное, неудовлетворительное)	Заключение (вырубить, пересадить, сохранить, обрезать)	Примечание
1	Ива (3 ствола)	48,57,54	III			неудовлетворительное	вырубить	Вырубка (снос) зеленого насаждения на основании п/л 6, ст. 4 (проведение санитарной рубки)
2	Ива (3 ствола)	31,30,30	III			неудовлетворительное	вырубить	Вырубка (снос) зеленого насаждения на основании п/л 6, ст. 4 (проведение санитарной рубки)
3	Ива	97	III			неудовлетворительное	вырубить	Вырубка (снос) зеленого насаждения на основании п/л 6, ст. 4 (проведение санитарной рубки)

Заместитель председателя комиссии:

Ведущий специалист отдела эксплуатации и содержания объектов благоустройства

О.Н. Галькова

Комиссия:

Земеститель руководителя МАУ "Чистота"

А.А. Дубовицкий

Главный специалист отдела эксплуатации жилищного фонда

В.В. Драшук

Фото-таблица
(подеревная съёмка)
зеленых насаждений по адресу:
Калининградская обл., Гусевский район, п. Лермонтово, ул. Зеленая, 42

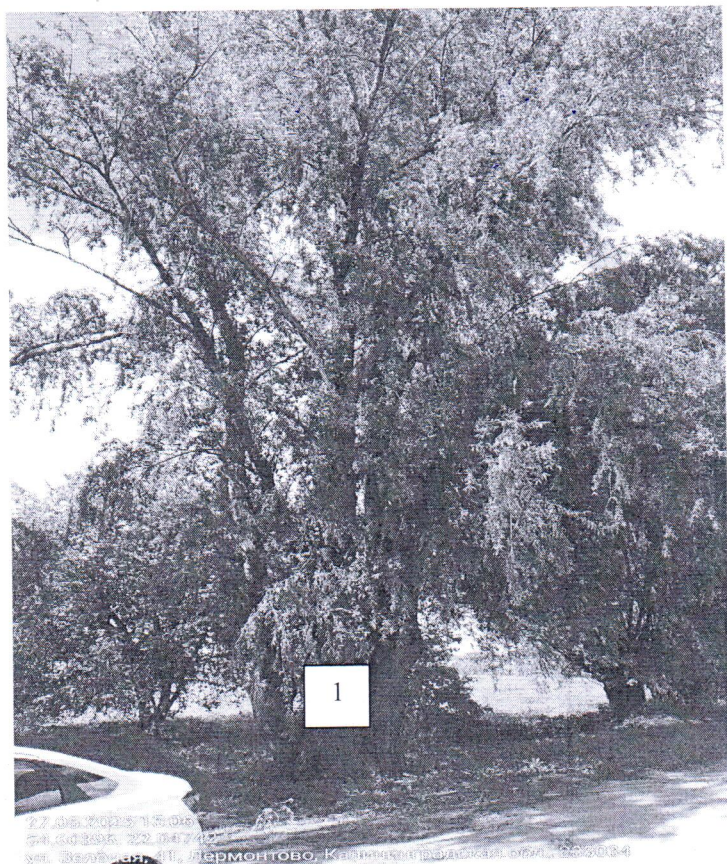

Съемку проводил ведущий специалист
отдела эксплуатации и содержания
объектов благоустройства

О.Н. Галькова



АДМИНИСТРАЦИЯ МУНИЦИПАЛЬНОГО ОБРАЗОВАНИЯ
«ГУСЕВСКИЙ ГОРОДСКОЙ ОКРУГ»
КАЛИНИНГРАДСКОЙ ОБЛАСТИ

Ульяновых ул., д. 8, г. Гусев, Калининградская область, 238055
тел: 8 (40143) 3-60-15, факс: 8 (40143) 3-61-01, www.admgusev.ru, e-mail: cog@admgusev.ru
ОКПО 31827868, ОГРН 1143926002461, ИНН/КПП 3902802424/390201001

Акт (заключение)
о лесопатологическом (санитарном состоянии) обследования
древесно-кустарниковой растительности

« 27 » мая 2025

Мною, сотрудником администрации МО «Гусевский городской округ», Гальковой О.Н. действующей на основании удостоверения №1468 от 28.11.2024 года о повышении квалификации по дополнительной профессиональной программе «Проведение лесопатологических обследований», проведено лесопатологическое обследование дерева произрастающего по адресу: Гусевский район, п. Лермонтово, ул. Зеленая, напротив д.№42

Всего обследовано 3 дерево, состоящее из 7 стволов в том числе по породам:

Порода	Количество стволов, шт.	Процентное отношение от общего количества стволов, %
Ива ломкая (<i>Salix fragilis</i>)	7	100
Итого:		100%

Обследование проведено в соответствии со шкалой категорий санитарного состояния деревьев в соответствии с «Правилами санитарной безопасности в лесах» (утверждены постановлением Правительства Российской Федерации от 09.12.2020 г. № 2047) и «Правилами осуществления мероприятий по предупреждению распространения вредных организмов» (утверждены Приказом Минприроды России от 09.11.2020 г. № 912, (зарегистрированы в Минюсте России 16.12.2020г. № 61509), «Порядком проведения лесопатологического обследования и формы акта лесопатологического обследования (утверждены Приказом Минприроды России от 09.11.2020 №910 зарегистрированы в Минюсте России 18.12.2020 № 61584), законом Калининградской области от 21.12.2006 № 100 «Об охране зеленых насаждений».

Обследуемые породы распределились следующим образом:

Категория состояния	Количество стволов	Процентное отношение от общего количества стволов, %	Описание категории состояния
1	0	0	Здоровые (без признаков ослабления)
2	0	0	Ослабленные
3	0	0	Сильно ослабленные
4	7	100	Усыхающие
5(а)	0	0	Свежий сухостой
5(б)	0	0	Свежий ветровал
5(в)	0	0	Свежий бурелом

5(г)	0	0	Старый сухостой
5(д)	0	0	Старый ветровал
5(е)	0	0	Старый бурелом

Средневзвешенная категория состояния насаждения: 4,0

Состояние насаждения по шкале санитарного состояния: усыхающее

В целях предупреждения распространения вредных организмов и предотвращении аварийных и/или чрезвычайных ситуаций рекомендуется проведение мероприятий, предусмотренных подпунктом «д» и «г», пункта 2 «Правил санитарной безопасности в лесах», утвержденных постановлением Правительства Российской Федерации от 09.12.2020 г. № 2047, пунктом 3 «Правил осуществления мероприятий по предупреждению распространения вредных организмов», утвержденных Приказом Минприроды России от 09.11.2020 г. № 912, а именно провести санитарную рубку - рубку деревьев с наличием структурных изъянов, которое может привести к падению всего дерева или его части и причинению ущерба частной собственности и обрыву линии электропередач.

На момент обследования древесно-кустарниковой растительности, сведений об объектах животного и растительного мира, занесенных в Красные книги Российской Федерации и Калининградской области, выявлены не были.

**Ведомость перечета деревьев
к Акту (заключению) о лесопатологическом состоянии древесно-кустарниковой
растительности от 26 мая 2025 года**

№	Порода	Диаметр ствола	Категория состояния	Признаки ослабления	Примечание об актах
1	Ива ломкая (<i>Salix fragilis</i>)	48	4	Дерево повреждено неблагоприятными факторами, прирост ветвей отсутствует, сухих ветвей более 50%. У корневой шейки имеются дупла. В стволе имеются дупла, буровая мука.	аварийное
		57			
		54			
2	Ива ломкая (<i>Salix fragilis</i>)	31	4	Дерево повреждено неблагоприятными факторами, прирост ветвей отсутствует. Кора повреждена, под ней виднеется усыхание ствола. У корневой шейки имеются дупла. В стволе имеются дупла, буровая мука, наличие вылетных отверстий.	аварийное
		30			
		30			
3	Ива ломкая (<i>Salix fragilis</i>)	97	4	Дерево повреждено неблагоприятными факторами, прирост ветвей отсутствует, сухих ветвей более 50%. Кора повреждена, под ней виднеется усыхание ствола. В стволе имеются дупла.	аварийное

Заместитель главы администрации

Специалист



П.С. Нефедов

О.Н. Галькова



27.05.2025 15:06
54.60397, 22.04735
ул. Зеленая, 41, Лермонтово, Калининградская обл., 238034

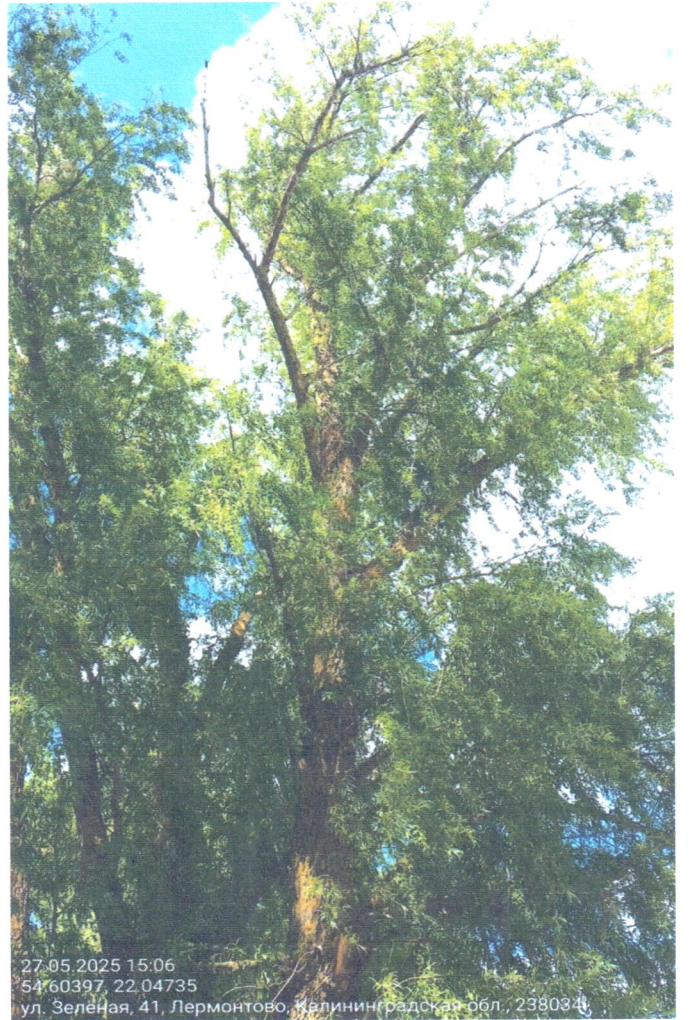

27.05.2025 15:06
54.60397, 22.04735
ул. Зеленая, 41, Лермонтово, Калининградская обл., 238034



27.05.2025 15:07
54.60398, 22.04735
ул. Зеленая, 41, Лермонтово, Калининградская обл., 238034



27.05.2025 15:07
54.60402, 22.04733
ул. Зеленая, 41, Лермонтово, Калининградская обл., 238034



27.05.2025 15:07
54.60402, 22.04733
ул. Зеленая, 41, Лермонтово, Калининградская обл., 238034



27.05.2025 15:07
54.60402, 22.04733
ул. Зеленая, 41, Лермонтово, Калининградская обл., 238034



27.05.2025 15:07
54.60402, 22.04733
ул. Зеленая, 41, Лермонтово, Калининградская обл., 238034

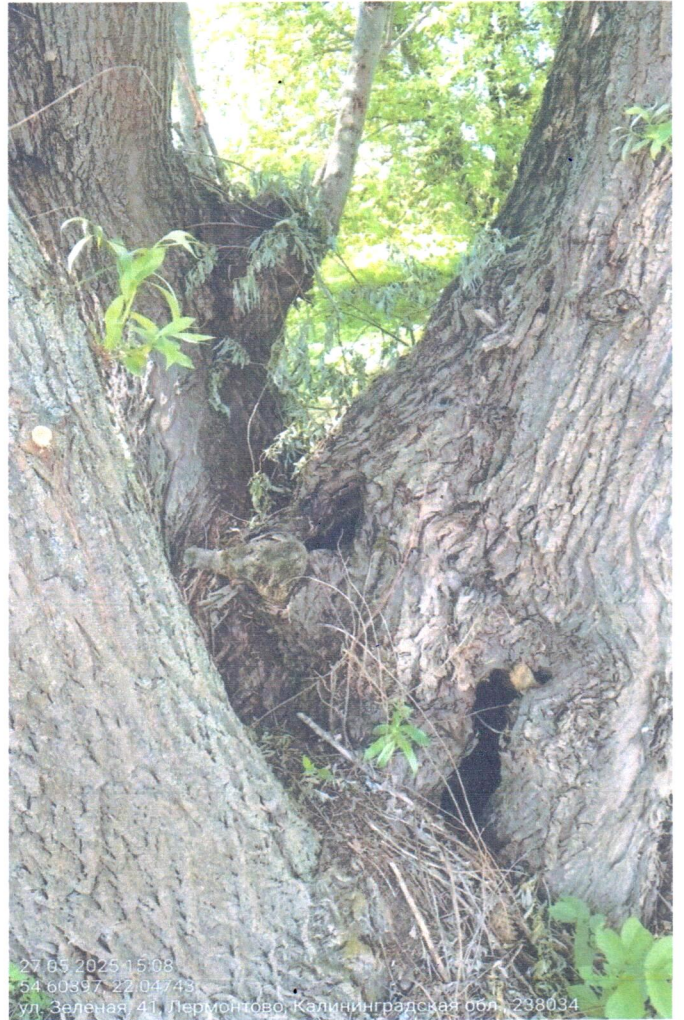

27.05.2025 15:08
54.60397, 22.04743
ул. Зеленая, 41, Лермонтово, Калининградская обл., 238034





27.05.2025 15:08
54.60406, 22.04725
ул. Зелёная, 41, Лермонтово, Калининградская обл., 238034



27.05.2025 15:09
54.60406, 22.04723
ул. Зелёная, 41, Лермонтово, Калининградская обл., 238034



27.05.2025 15:09
54.60409, 22.04720
ул. Зелёная, 41, Лермонтово, Калининградская обл., 238034



27.05.2025 15:09
54.60411, 22.04730
ул. Зелёная, 41, Лермонтово, Калининградская обл., 238034

