НОВАЯ ЦИФРОВАЯ ПРОФЕССИЯ ОТ ГОСУДАРСТВА

ЦИФРОВАЯ ЭКОНОМИКА НАЦИОНАЛЬНЫЕ ПРОЕКТЫ РОССИИ

КАДРЫ ДЛЯ ЦИФРОВОЙ ЭКОНОМИКИ

20.35 УНИВЕРСИТЕТ

Мир переходит в цифровую эпоху. Рутинная работа повсеместно автоматизируется, целые профессии заменяются алгоритмами и роботами.

Вместе с постепенным падением спроса и устареванием отдельных профессий в авангард на рынке труда выходят новые специалисты: разработчики мобильных приложений, аналитики данных, продуктовые и проектные менеджеры, дизайнеры интерфейсов и сотни других.

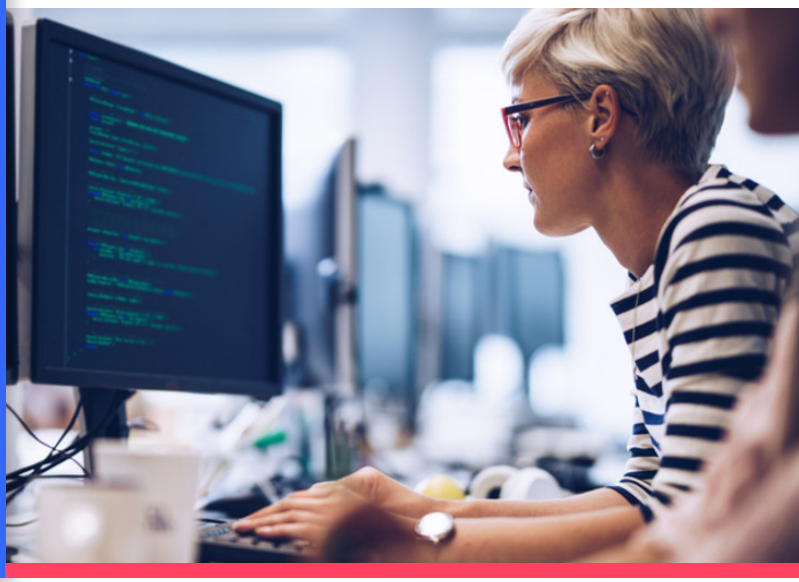

Перемены затронули практически все существующие специальности: цифровые технологии применяют и архитекторы, и врачи, и токари, и учителя.

Пандемия COVID-19 также внесла коррективы – компании отказываются от просторных офисов и все чаще нанимают удаленных сотрудников. Работать дистанционно ИТ-специалисты могли и раньше, но теперь это стало доступно, например, для офис-менеджеров, бухгалтеров или логистов.

Работы хватит на всех: главное, для соискателей любой профессии овладеть цифровыми технологиями.

Для человека не из цифрового мира всё это может казаться слишком далеким и непростым делом, но разобраться в цифровых профессиях реально в любом возрасте и не так сложно, как кажется на первый взгляд. Начать свой новый профессиональный путь можно с получения персонального цифрового сертификата на бесплатное обучение.

Зачем учиться?

- Повысить квалификацию, чтобы развиться в профессии и больше зарабатывать
- Получить новые знания и оставаться востребованным специалистом
- Освоить новую профессию: сменить работу или найти удаленную подработку
- Попробовать новое и найти специальность под свой опыт и цели

Чему и где учиться?

- 20+ востребованных в цифровой экономике направлений обучения
- Бесплатное обучение на коротких программах повышения квалификации
- Удобный и доступный для всех дистанционный формат
- Официальное удостоверение о повышении квалификации по итогам обучения

Персональные цифровые сертификаты от государства

В 2020 году получить персональный цифровой сертификат могут люди старше 18 лет, не достигшие пенсионного возраста, с законченным средним профессиональным или высшим образованием, зарегистрированные по месту жительства более чем в 45 регионах – участниках проекта.

Подать заявку

15.10.2020-
30.10.2020

Узнать больше

ЦИФРОВОЙСЕРТИФИКАТ.РФ

Пройти обучение

01.11.2020 -
25.11.2020